

**Pitanje: 1/81**

**Na mestu na kome bi zaustavljeno, odnosno parkirano vozilo, ugrožavalo bezbednost drugih učesnika u saobraćaju ili predstavljalo smetnju za normalno odvijanje saobraćaja ili kretanje pešaka:**

- vozač ne sme da zaustavi, odnosno parkira vozilo

**Pitanje: 2/81**

**Na javnom putu van naselja, vozač koji zaustavlja ili parkira vozilo, dužan je da:**

- uvek kada za to postoji mogućnost, zaustavi ili parkira vozilo van kolovoza

**Pitanje: 3/81**

**Vozač koji zaustavlja ili parkira vozilo na javnom putu na kome se saobraćaj odvija u oba smera, dužan je da ga zaustavi, odnosno parkira neposredno uz:**

- desnu ivicu kolovoza

**Pitanje: 4/81**

**Vozač koji zaustavlja ili parkira vozilo na javnom putu na kome se saobraćaj odvija samo u jednom smeru, sme da ga zaustavi, odnosno parkira:**

- uz desnu ili levu ivicu kolovoza

**Pitanje: 5/81**

**Ukoliko se uz desnu ivicu kolovoza nalaze tramvajske ili druge šine:**

- vozač ne sme da zaustavi ili parkira vozilo

**Pitanje: 6/81**

**U situaciji prikazanoj na slici parkiranje:**



- nije dozvoljeno

**Pitanje: 7/81**

**Prilikom parkiranja vozač:**

- je dužan da vozilo parkira na jednom parking mestu predviđenom za parkiranje te vrste vozila

**Pitanje: 8/81**

**Na zaustavljenom vozilu dozvoljeno je otvarati vrata:**

- ako se time ne ometa kretanje drugih učesnika u saobraćaju i ne ugrožava bezbednost saobraćaja

**Pitanje: 9/81**

**Vozač ne sme da zaustavi ili parkira vozilo:**

- na pešačkom prelazu kao i na udaljenosti manjoj od 5 m od prelaza

**Pitanje: 10/81**

**Vozač ne sme da zaustavi ili parkira vozilo:**

- na prelazu biciklističke staze preko kolovoza kao i na udaljenosti manjoj od 5 m od prelaza

**Pitanje: 11/81**

**Vozač ne sme da zaustavi ili parkira vozilo:**

- na prelazu puta preko železničke pruge kao i na udaljenosti manjoj od 5 m od prelaza

**Pitanje: 12/81**

**Vozač ne sme da zaustavi ili parkira vozilo:**

- na prelazu puta preko tramvajskih šina kao i na udaljenosti manjoj od 5 m od prelaza

**Pitanje: 13/81**

**U situaciji prikazanoj na slici, u blizini tramvajskih šina, propisno je parkirano:**

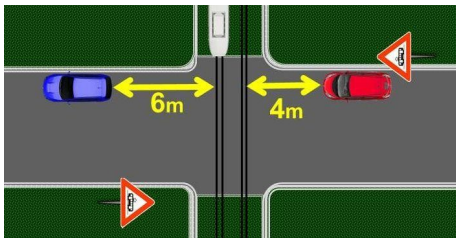

- plavo vozilo

**Pitanje: 14/81**

**Vozač ne sme da zaustavi ili parkira vozilo:**

- na raskrsnici kao i na udaljenosti manjoj od 5 m od najbliže ivice poprečnog kolovoza

**Pitanje: 15/81**

**Vozač ne sme da zaustavi ili parkira vozilo:**

- u tunelu
- u podvožnjaku

**Pitanje: 16/81**

**U situaciji prikazanoj na slici:**

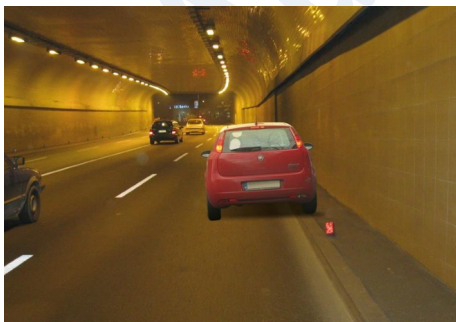

- nije dozvoljeno zaustavljanje i parkiranje

**Pitanje: 17/81**

**U situaciji prikazanoj na slici:**



- nije dozvoljeno zaustavljanje i parkiranje

**Pitanje: 18/81**

**U situaciji prikazanoj na slici vozilo:**



- nije propisno parkirano

**Pitanje: 19/81**

**Vozač ne sme da zaustavi ili parkira vozilo na:**

- nadvožnjaku
- mostu

**Pitanje: 20/81**

**U situaciji prikazanoj na slici:**



- nije dozvoljeno zaustavljanje i parkiranje

**Pitanje: 21/81**

**U situaciji prikazanoj na slici parkiranje:**



- nije dozvoljeno

**Pitanje: 22/81**

**Na mestu na kome bi vozilo zaklanjalo saobraćajni znak vozač:**

- ne sme da zaustavi ili parkira vozilo

**Pitanje: 23/81**

**U situaciji prikazanoj na slici parkiranje:**



- nije dozvoljeno

**Pitanje: 24/81**

**Vozač ne sme da zaustavi ili parkira vozilo:**

- na biciklističkoj stazi i biciklističkoj traci

**Pitanje: 25/81**

**U situaciji prikazanoj na slici zaustavljanje vozila:**



- nije dozvoljeno

**Pitanje: 26/81**

**U situaciji prikazanoj na slici parkiranje vozila:**



- nije dozvoljeno

**Pitanje: 27/81**

**U situaciji prikazanoj na slici:**



- parkiranje ili zaustavljanje vozila nije dozvoljeno

**Pitanje: 28/81**

**U situaciji prikazanoj na slici vozilo:**



- nije propisno zaustavljeno

**Pitanje: 29/81**

**U situaciji prikazanoj na slici:**



- parkiranje ili zaustavljanje vozila nije dozvoljeno

**Pitanje: 30/81**

**Na putu na kome su kolovozne trake fizički odvojene:**

- parkiranje ili zaustavljanje vozila nije dozvoljeno

**Pitanje: 31/81**

**U situaciji prikazanoj na slici:**

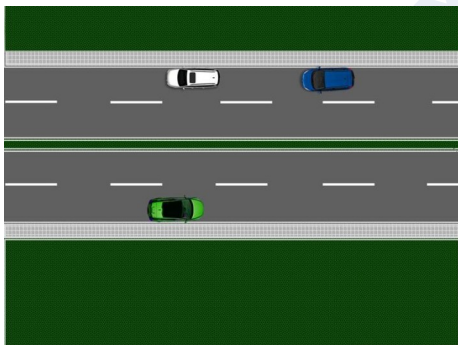

- parkiranje ili zaustavljanje vozila nije dozvoljeno

**Pitanje: 32/81**

**U situaciji prikazanoj na slici parkiranje ili zaustavljanje vozila:**

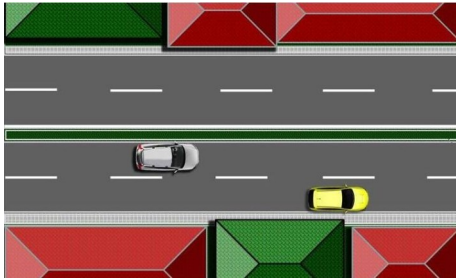

- nije dozvoljeno

**Pitanje: 33/81**

**Na trotoaru, zaustavljanje ili parkiranje vozila:**

- nije dozvoljeno

**Pitanje: 34/81**

**U situaciji prikazanoj na slici parkiranje vozila na trotoaru:**

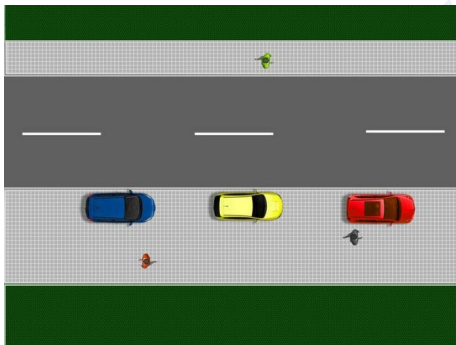

- nije dozvoljeno

**Pitanje: 35/81**

**Na pešačkoj stazi zaustavljanje ili parkiranje vozila:**

- nije dozvoljeno

**Pitanje: 36/81**

**U situaciji prikazanoj na slici zaustavljanje vozila:**

- nije dozvoljeno

**Pitanje: 37/81**

**Na delu trotoara koji je namenjen za kretanje lica sa posebnim potrebama, zaustavljanje ili parkiranje vozila:**

- nije dozvoljeno

**Pitanje: 38/81**

**U situaciji prikazanoj na slici:**

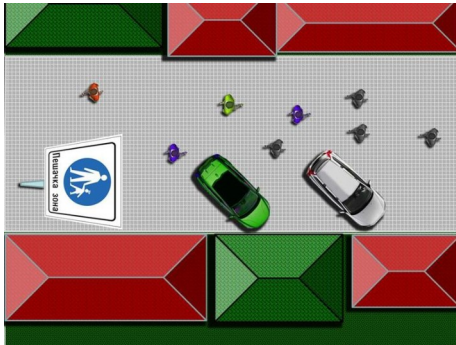

- parkiranje ili zaustavljanje vozila nije dozvoljeno

**Pitanje: 39/81**

**U situaciji prikazanoj na slici:**



- parkiranje ili zaustavljanje vozila nije dozvoljeno

**Pitanje: 40/81**

**U situaciji prikazanoj na slici:**



- parkiranje ili zaustavljanje vozila nije dozvoljeno**

**Pitanje: 41/81**

**Na mestu prikazanom na slici, između dva parkirana vozila, parkiranje:**



- nije dozvoljeno**

**Pitanje: 42/81**

**U situaciji prikazanoj na slici:**



- parkiranje ili zaustavljanje vozila nije dozvoljeno**

**Pitanje: 43/81**

**U situaciji prikazanoj na slici:**



- parkiranje ili zaustavljanje vozila nije dozvoljeno

**Pitanje: 44/81**

**U situaciji prikazanoj na slici:**



- parkiranje ili zaustavljanje vozila nije dozvoljeno

**Pitanje: 45/81**

**Na površinama na kojima je saobraćajnom signalizacijom zabranjen saobraćaj vozila:**

- parkiranje ili zaustavljanje vozila nije dozvoljeno

**Pitanje: 46/81**

**U situaciji prikazanoj na slici:**



- parkiranje ili zaustavljanje vozila nije dozvoljeno

**Pitanje: 47/81**

**U situaciji prikazanoj na slici prinudno zaustavljeno vozilo (sa uključenim svim pokazivačima pravca):**

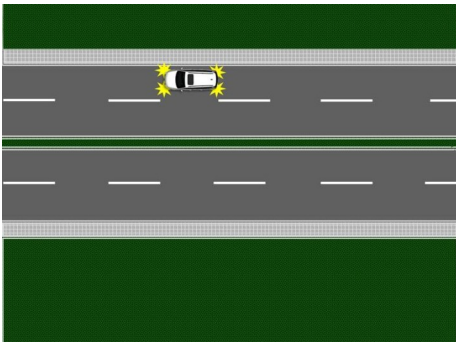

- nije označeno na propisan način

**Pitanje: 48/81**

**U situaciji prikazanoj na slici vozilo (sa uključenim svim pokazivačima pravca) koje je zaustavljeno na mestu da vozači vozila koja se kreću istim smerom ne mogu ili teško mogu blagovremeno da ga uoče:**

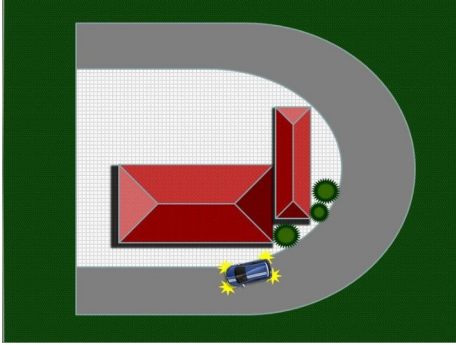

- nije označeno na propisan način

**Pitanje: 49/81**

**U situaciji prikazanoj na slici zaustavljeno vozilo:**



- je označeno na propisan način

**Pitanje: 50/81**

**U situaciji prikazanoj na slici zaustavljeno vozilo:**



- nije označeno na propisan način

**Pitanje: 51/81**

**U situaciji prikazanoj na slici zaustavljeno vozilo:**



- nije označeno na propisan način

**Pitanje: 52/81**

**Vozač je dužan da nosi svetloodbojni prsluk kada se nalazi na kolovozu, van svog vozila:**

- bez obzira koje je doba dana, kakvi su uslovi vidljivosti i koliki je period zadržavanja na kolovozu

**Pitanje: 53/81**

**U situaciji prikazanoj na slici kolona zaustavljenih motornih vozila na putu u naselju:**

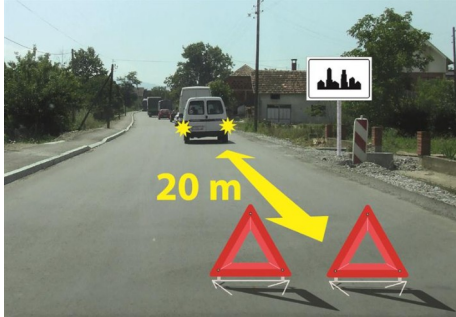

- je označena na propisan način

**Pitanje: 54/81**

**Vozač koji je vozilo zaustavio na šinama, zbog neispravnosti, dužan je da:**

- vozilo odmah ukloni sa šina, a ako to nije moguće, da odmah preduzme potrebne mere da vozači šinskog vozila na vreme budu upozoreni na opasnost

**Pitanje: 55/81**

**Vozač ne sme da zaustavi ili parkira vozilo:**

- u blizini vrha prevoja
- u nepreglednoj krivini

**Pitanje: 56/81**

**U situaciji prikazanoj na slici, u blizini vrha prevoja:**



- parkiranje ili zaustavljanje vozila nije dozvoljeno

**Pitanje: 57/81**

**Vozač sme da zaustavi ili parkira vozilo ispred i iza oznake na kolovozu kojom je stajalište vozila javnog saobraćaja označeno, na udaljenosti većoj od:**

- 15 m

**Pitanje: 58/81**

**Na stajalištu za vozila javnog saobraćaja vozač:**

- ne sme da zaustavi ili parkira vozilo

**Pitanje: 59/81**

**Na trgovima, na pešačkoj zoni i protivpožarnom putu:**

- nije dozvoljeno zaustavljanje ili parkiranje vozila

**Pitanje: 60/81**

**Na saobraćajnoj traci za uključivanje, isključivanje, saobraćajnoj traci za vozila javnog prevoza i tramvajskoj baštici:**

- nije dozvoljeno zaustavljanje ili parkiranje vozila

**Pitanje: 61/81**

**U situaciji prikazanoj na slici dozvoljeno je parkiranje:**



- samo vozila koje je označeno odgovarajućom oznakom

**Pitanje: 62/81**

**Na parking mestu koje je dopunskom tablom saobraćajnog znaka ili oznakom na kolovozu, označeno kao mesto rezervisano za vozila određenih korisnika, dozvoljeno je parkiranje ili zaustavljanje:**

- samo vozila označenih korisnika

**Pitanje: 63/81**

**Kada je prinuđen da vozilo zaustavi na kolovozu na mestu na kojem je zabranjeno zaustavljanje ili parkiranje vozila, vozač je dužan:**

- da vozilo obeleži sigurnosnim trouglom i da uključi sve pokazivače pravca

**Pitanje: 64/81**

**U situaciji prikazanoj na slici prinudno zaustavljeno vozilo (sa postavljenim sigurnosnim trouglom):**

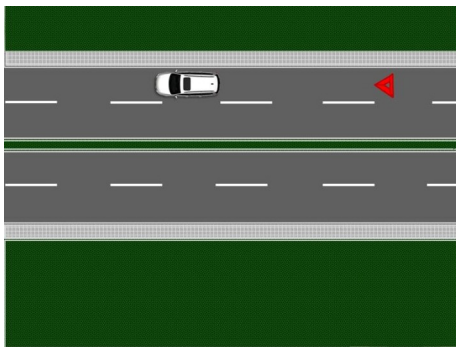

- nije označeno na propisan način

**Pitanje: 65/81**

**U situaciji prikazanoj na slici prinudno zaustavljeno vozilo (sa uključenim svim pokazivačima pravca i postavljenim sigurnosnim trouglom):**

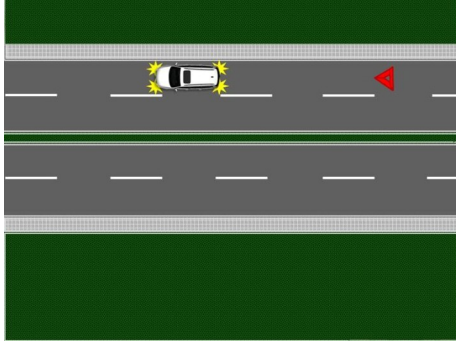

- označeno je na propisan način

**Pitanje: 66/81**

**Kada je vozilo zaustavio na kolovozu na takvom mestu da vozači vozila koja se kreću istim smerom ne mogu ili teško mogu blagovremeno da uoče vozilo, vozač je dužan:**

- da vozilo obeleži sigurnosnim trouglom i da uključi sve pokazivače pravca

**Pitanje: 67/81**

**U situaciji prikazanoj na slici vozilo (sa uključenim svim pokazivačima pravca i postavljenim sigurnosnim trouglom) koje je zaustavljeno na mestu da vozači vozila koja se kreću istim smerom ne mogu ili teško mogu blagovremeno da ga uoče:**

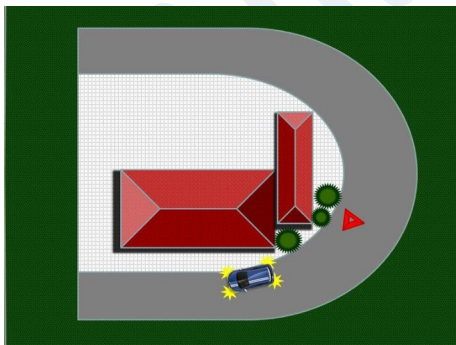

- označeno je na propisan način

**Pitanje: 68/81**

**Na putu van naselja, kao i na putu u naselju noću ili u uslovima smanjene vidljivosti kada je mesto na kome se vozilo zaustavlja nedovoljno osvetljeno, vozač je dužan:**

- **da vozilo obeleži sigurnosnim trouglom i da uključi sve pokazivače pravca**

**Pitanje: 69/81**

**Sigurnosni trougao postavlja se na kolovoz iza zaustavljenog vozila, u vertikalnom položaju, tako da vozač koji nailazi iz smera na kome je znak postavljen može blagovremeno da zaustavi svoje vozilo, odnosno da bezbedno obide zaustavljeno vozilo, pri čemu njegova udaljenost od zaustavljenog vozila na putu van naselja ne može biti manja od:**

- **50 m**

**Pitanje: 70/81**

Auto-škola KIJU

**U situaciji prikazanoj na slici sigurnosni trougao:**



- je postavljen na propisanoj udaljenosti

#### **Pitanje: 71/81**

**Sigurnosni trougao postavlja se na kolovoz iza zaustavljenog vozila, u vertikalnom položaju, tako da vozač koji nailazi iz smera na kome je znak postavljen može blagovremeno da zaustavi svoje vozilo, odnosno da bezbedno obiđe zaustavljeno vozilo, pri čemu njegova udaljenost od zaustavljenog vozila na putu u naselju ne može biti manja od:**

- 10 m

### Pitanje: 72/81

U situaciji prikazanoj na slici sigurnosni trougao:



- je postavljen na propisanoj udaljenosti

### Pitanje: 73/81

Kada je na kolovozu zaustavljena kolona motornih vozila, na propisanom odstojanju od poslednjeg vozila u koloni:

- moraju biti postavljena dva sigurnosna trougla, jedan pored drugog,

### Pitanje: 74/81

U situaciji prikazanoj na slici kolona zaustavljenih motornih vozila na putu u naselju:

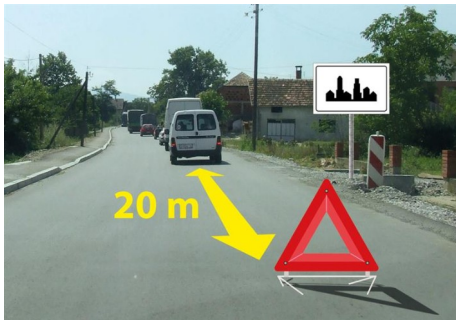

- nije označena na propisan način

**Pitanje: 75/81**

**U situaciji prikazanoj na slici kolona zaustavljenih motornih vozila na putu u naselju:**

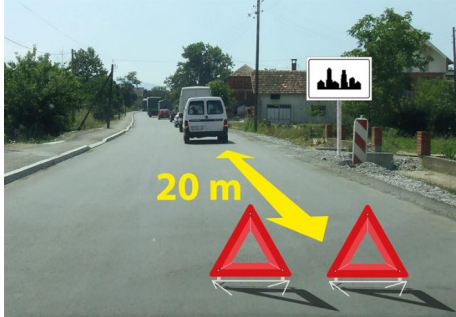

- nije označena na propisan način

**Pitanje: 76/81**

**U situaciji prikazanoj na slici kolona zaustavljenih motornih vozila na putu van naselja:**



- nije označena na propisan način

**Pitanje: 77/81**

**U situaciji prikazanoj na slici kolona zaustavljenih motornih vozila na putu van naselja:**



- je označena na propisan način

**Pitanje: 78/81**

**Pre nego što napusti parkirano vozilo vozač mora da:**

- preduzme sve potrebne mere radi obezbeđenja vozila od neovlašćene upotrebe
- preduzme sve potrebne mere kojima se sprečava da se vozilo samo pokrene sa mesta na kome je parkirano

**Pitanje: 79/81**

**Pre nego što napusti parkirano vozilo, vozač mora da:**

- preduzme potrebne mere kojima se sprečava da se vozilo samo pokrene sa mesta na kome je parkirano

**Pitanje: 80/81**

**U situaciji prikazanoj na slici, na putu sa dvosmernim saobraćajem, propisno je parkirano vozilo označeno brojem:**

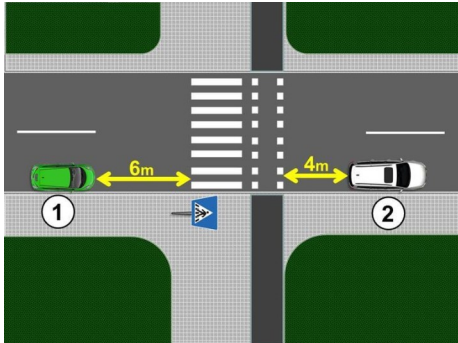

1

**Pitanje: 81/81**

**U situaciji prikazanoj na slici, na putu sa dvosmernim saobraćajem, propisno je parkirano vozilo označeno brojem:**

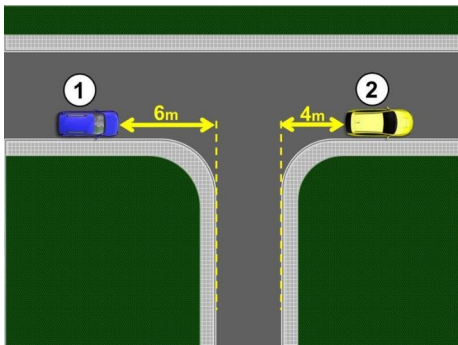

1