

Pitanje: 1/28

Autoputem dozvoljeno je kretanje:

- autobusima
- teretnim vozilima

Pitanje: 2/28

U situaciji prikazanoj na slici, vozač se na autoput uključuje na propisan način putanjom označenom brojem:

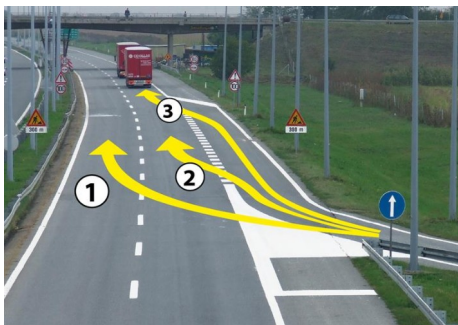

- 3

Pitanje: 3/28

Na autoputu sa više saobraćajnih traka namenjenih kretanju vozila u jednom smeru, vozač motornog vozila:

- mora se kretati krajnjom desnom saobraćajnom trakom, osim ako nije zauzeta vozilima koja se kreću u koloni, kao i prilikom preticanja

Pitanje: 4/28

Zaustavnom trakom kretanje vozila:

- nije dozvoljeno

Pitanje: 5/28

Na autoputu sa tri ili više saobraćajnih traka, namenjenih za saobraćaj vozila u jednom smeru, vozači teretnih vozila čija je najveća dozvoljena masa veća od 3.500 kg smeju da koriste:

- samo dve saobraćajne trake koje se prostiru uz desnu ivicu kolovoza

Pitanje: 6/28

Na autoputu sa tri ili više saobraćajnih traka, namenjenih za saobraćaj vozila u jednom smeru, vozači skupova vozila, čija je dužina veća od sedam metara smeju da koriste:

- samo dve saobraćajne trake koje se prostiru uz desnu ivicu kolovoza

Pitanje: 7/28

Na autoputu sa tri ili više saobraćajnih traka, namenjenih za saobraćaj vozila u jednom smeru, dve saobraćajne trake koje se prostiru uz desnu ivicu kolovoza moraju da koriste vozači:

- teretnih vozila čija je najveća dozvoljena masa veća od 3.500 kg

Pitanje: 8/28

Na autoputu sa tri ili više saobraćajnih traka, namenjenih za saobraćaj vozila u jednom smeru, dve saobraćajne trake koje se prostiru uz desnu ivicu kolovoza moraju da koriste vozači:

- skupova vozila, čija dužina prelazi sedam metara

Pitanje: 9/28

Na autoputu sa dve saobraćajne trake, namenjene za saobraćaj vozila u jednom smeru, vozači teretnih vozila čija je najveća dozvoljena masa veća od 3.500 kg, smeju da koriste:

- samo krajnju desnu saobraćajnu traku, osim prilikom preticanja

Pitanje: 10/28

Na autoputu sa dve saobraćajne trake, namenjene za saobraćaj vozila u jednom smeru, vozači skupova vozila, čija je dužina veća od sedam metara, smeju da koriste:

- samo krajnju desnu saobraćajnu traku, osim prilikom preticanja

Pitanje: 11/28

Na autoputu sa dve saobraćajne trake namenjene za saobraćaj vozila u jednom smeru, krajnjom desnom saobraćajnom trakom, osim prilikom preticanja, moraju se kretati vozači:

- **teretnih vozila čija je najveća dozvoljena masa veća od 3.500 kg**

Pitanje: 12/28

Na autoputu sa dve saobraćajne trake namenjene za saobraćaj vozila u jednom smeru, krajnjom desnom saobraćajnom trakom, osim prilikom preticanja moraju se kretati vozači:

- **skupova vozila, čija je dužina veća od sedam metara**

Pitanje: 13/28

Na autoputu:

- **dozvoljeno je zaustavljanje i parkiranje, samo na mestima koja su za to posebno uređena i obeležena**

Pitanje: 14/28

Na motoputu:

- **dozvoljeno je zaustavljanje i parkiranje, samo na mestima koja su za to posebno uređena i obeležena**

Pitanje: 15/28

Na autoputu:

- **nije dozvoljeno da se vrši polukružno okretanje vozilom**

Pitanje: 16/28

Na motoputu:

- **nije dozvoljeno da se vrši polukružno okretanje vozilom**

Pitanje: 17/28

U situaciji prikazanoj na slici, na autoputu:



- nije dozvoljeno da se vrši polukružno okretanje vozilom

Pitanje: 18/28

Na autoputu:

- nije dozvoljeno da se vrši kretanje unazad

Pitanje: 19/28

U situaciji prikazanoj na slici na autoputu:



- nije dozvoljeno da se vrši kretanje unazad

Pitanje: 20/28

Na motoputu:

- nije dozvoljeno da se vrši kretanje unazad

Pitanje: 21/28

U situaciji prikazanoj na slici na motoputu:



- nije dozvoljeno da se vrši kretanje unazad

Pitanje: 22/28

Vozač koji je zbog neispravnosti na vozilu ili iz drugih razloga, prinuđen da zaustavi vozilo na autoputu:

- dužan je da ga zaustavi na zaustavnoj traci i da preduzme potrebne mere da vozilo što pre ukloni

Pitanje: 23/28

Motoputem dozvoljeno je kretanje:

- autobusima
- teretnim vozilima

Pitanje: 24/28

Autoputem i motoputem ne smeju se kretati:

- teretna vozila, čija je najveća konstruktivna brzina manja od 50 km/h
- radna mašina, čija je najveća konstruktivna brzina veća od 40 km/h

Pitanje: 25/28

Na autoput, odnosno motoput, vozač može da se uključi, odnosno isključi:

- samo prilaznim putem namenjenim za uključenje na taj put, odnosno isključenje sa puta

Pitanje: 26/28

U situaciji prikazanoj na slici, vozač koji koristi saobraćajnu traku za uključivanje na autoput, nakon što se uverio da uključivanje može da izvrši na bezbedan način:



- dužan je da uključi levi pokazivač pravca

Pitanje: 27/28

U situaciji prikazanoj na slici vozač koji se uključuje na autoput:



- dužan je da propusti vozilo koje se kreće autoputem

Pitanje: 28/28

U situaciji prikazanoj na slici, vozač se sa autoputa isključuje na propisan način putanjom označenom brojem:

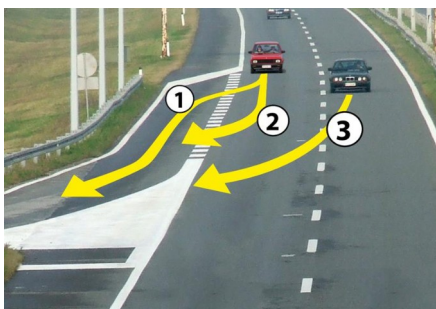

- 1