

Pitanje: 1/30

U situaciji prikazanoj na slici na propisan način vuče priključna vozila:

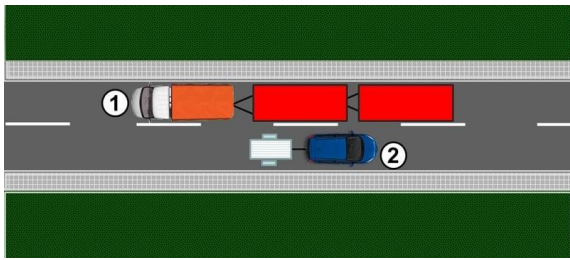

- oba vozila

Pitanje: 2/30

U saobraćaju na putu, koji nije autoput ni motoput, motornom vozilu može biti pridodato najviše:

- jedno priključno vozilo za prevoz lica

Pitanje: 3/30

Traktor sme da vuče:

- samo priključno vozilo za traktor

Pitanje: 4/30

Priključno vozilo za traktor može biti vučeno od strane:

- traktora

Pitanje: 5/30

Motorno vozilo može da vuče drugo motorno vozilo:

- samo ako vučeno vozilo nije u voznom stanju

Pitanje: 6/30

Pomoću užeta nije dozvoljeno da se vuče motorno vozilo na kome je neispravan:

- uređaj za zaustavljanje
- uređaj za upravljanje

Pitanje: 7/30

Kada se motorno vozilo vuče, lice koje upravlja vučenim vozilom:

- **mora da ima odgovarajuću dozvolu za upravljanje vozilom one kategorije kojoj pripada vozilo koje se vuče**

Pitanje: 8/30

U situaciji prikazanoj na slici motorno vozilo koje vuče neispravno motorno vozilo:



- **ispunjava propisane uslove za vuču neispravnih vozila**

Pitanje: 9/30

U situaciji prikazanoj na slici motorno vozilo koje vuče neispravno motorno vozilo:



- **ne ispunjava propisane uslove za vuču neispravnih vozila**

Pitanje: 10/30

U situaciji prikazanoj na slici motorno vozilo koje vuče neispravno motorno vozilo:



- ne ispunjava propisane uslove za vuču neispravnih vozila

Pitanje: 11/30

U situaciji prikazanoj na slici neispravno motorno vozilo koje se vuče:



- ispunjava propisane uslove da bude vučeno

Pitanje: 12/30

U situaciji prikazanoj na slici neispravno motorno vozilo koje se vuče:



- ne ispunjava propisane uslove da bude vučeno

Pitanje: 13/30

U motornom vozilu koje se vuče od strane drugog motornog vozila:

- nije dozvoljen prevoz lica, osim vozača koji njime upravlja

Pitanje: 14/30

Noću i danju u slučaju smanjene vidljivosti, dozvoljena je vuča neispravnog motornog vozila:

- ako na svojoj zadnjoj strani ima uključena zadnja poziciona svetla ili ako je vučeno od strane motornog vozila koje pri vučenju ima uključeno žuto rotaciono svetlo

Pitanje: 15/30

Odstojanje između vučnog i vučenog motornog vozila, ako se vuče užetom, mora da iznosi:

- od 3 m do 5 m

Pitanje: 16/30

Odstojanje između vučnog i vučenog motornog vozila, ako se vuče pomoću krute veze:

- može da iznosi i manje od 3 m ali ne više od 5 m

Pitanje: 17/30

U situaciji prikazanoj na slici odstojanje između vučnog i vučenog motornog vozila koje se vuče pomoću krute veze:

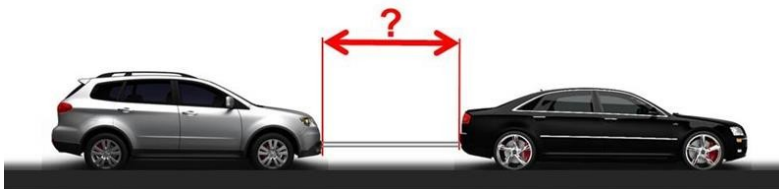

- može da iznosi i manje od 3 m ali ne više od 5 m

Pitanje: 18/30

U situaciji prikazanoj na slici odstojanje između vučnog i vučenog motornog vozila koje se vuče užetom mora da iznosi:

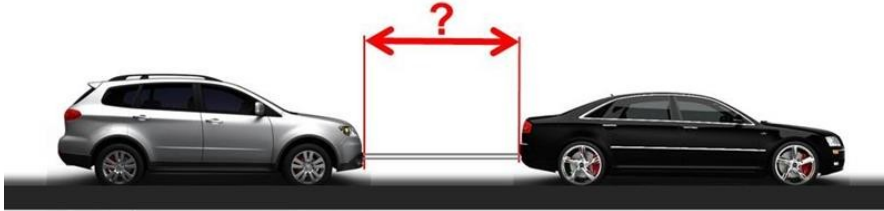

- od 3 do 5 m

Pitanje: 19/30

Motorno vozilo koje na putu vuče neispravno vozilo ne sme se kretati brzinom većom od:

- 40 km/h

Pitanje: 20/30

U situaciji prikazanoj na slici motorno vozilo koje na putu vuče neispravno motorno vozilo ne sme se kretati brzinom većom od:



- 40 km/h

Pitanje: 21/30

U saobraćaju na putu, koji nije autoput ni motoput, motornom vozilu mogu biti:

- pridodata najviše dva priključna vozila za prevoz tereta

Pitanje: 22/30

Motorno vozilo koje zbog neispravnosti ne može samo da se kreće i kojem je istekla važnost registracione nalepnice:

- ne može biti vučeno od strane drugog motornog vozila**

Pitanje: 23/30

Motornim vozilom nije dozvoljeno da se vuče:

- laki i teški tricikl**
- motocikl**
- moped**

Pitanje: 24/30

Pomoću užeta nije dozvoljeno da se vuče:

- teretno vozilo**
- autobus**

Pitanje: 25/30

Krutom vezom nije dozvoljeno da se vuče motorno vozilo:

- koje nema ispravan uređaj za upravljanje**
- čija je ukupna masa veća od ukupne mase vučnog vozila i kome je neispravna radna kočnica**

Pitanje: 26/30

Na motornom vozilu koje vuče neispravno motorno vozilo:

- moraju biti uključeni svi pokazivači pravca**
- na prednjoj strani vozila mora biti postavljen sigurnosni trougao**

Pitanje: 27/30

Na motornom vozilu koje se vuče od strane drugog motornog vozila:

- na zadnjoj strani vozila mora biti postavljen sigurnosni trougao**
- moraju biti uključeni svi pokazivači pravca, ukoliko su ispravni**

Pitanje: 28/30

Vučenje natovarenog teretnog vozila:

- **dozvoljeno je samo do prvog mesta pogodnog za pretovar tereta, a izuzetno i do prvog mesta na kome se može otkloniti neispravnost na vozilu**

Pitanje: 29/30

Vučenje natovarenog teretnog vozila sa priključnim vozilom:

- **dozvoljeno je samo do prvog mesta pogodnog za pretovar tereta, a izuzetno i do prvog mesta na kome se može otkloniti neispravnost na vozilu**

Pitanje: 30/30

Vučenje traktora sa natovarenim priključnim vozilom za traktor:

- **dozvoljeno je samo do prvog mesta pogodnog za pretovar tereta, a izuzetno i do prvog mesta na kome se može otkloniti neispravnost na vozilu**